



Municipalidad de Larroque
Honorable Concejo Deliberante



ORDENANZA Nº 006/2019 HCD

VISTO

El Proyecto de apertura de calles y parcelamiento presentado por Darío De Zan, de un lote ubicado en Sector de Área Industrial, Partida Nº 80031, Matrícula 119369, y

CONSIDERANDO

El despacho favorable emitido por la Comisión Obras Públicas, con adecuaciones según pedido de factibilidad donde se modifican los lotes 15, 16, 17, 23 y Calles con espacio canal.

POR TODO ELLO

**EL HONORABLE CONCEJO DELIBERANTE DE LA MUNICIPALIDAD
DE LARROQUE SANCIONA CON FUERZA DE
ORDENANZA,**

ARTÍCULO 1º: Apruébase el Proyecto de apertura de calles y parcelamiento, de un lote ubicado en Sector de Área Industrial, Partida Nº 80031, Matrícula 119369, según plano adjunto como Anexo I.

ARTÍCULO 2º: Obsérvese que los lotes 23 y 24 que no cumplen con Ordenanza, sean puestos en consideración para ser anexados a lotes linderos o sean reservados para espacios verdes.

ARTÍCULO 3º: En virtud de lo establecido en el Artículo 1º de la presente, se deberá dar cumplimiento con lo estipulado en la Ordenanza 381/2006.

ARTÍCULO 4º: Comuníquese, regístrese, archívese, etc.

SALA DE SESIONES, 07 de noviembre de 2019.

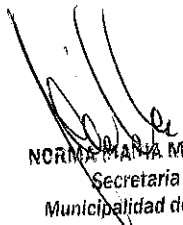
NORMA MARÍA MARCHESINI
Secretaria HCD
Municipalidad de Larroque

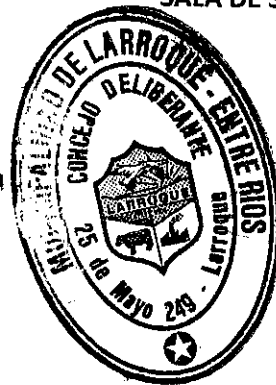

Benedetto Francisco
PRESIDENTE HCD
MUNICIPALIDAD DE LARROQUE



Tabla de Sup.

| N° | Sup. en m2 |
|-------------|------------|
| 1 | 700.00 |
| 2 | 736.48 |
| 3 | 700.00 |
| 4 | 2417.54 |
| 5 | 1028.01 |
| 6 | 750.00 |
| 7 | 750.00 |
| 8 | 700.40 |
| 9 | 700.40 |
| 10 | 700.40 |
| 11 | 741.60 |
| 12 | 700.40 |
| 13 | 700.40 |
| 14 | 700.40 |
| 15 | 1056.50 |
| 16 | 701.14 |
| 17 | 714.36 |
| 18 | 700.00 |
| 19 | 748.22 |
| 20 | 933.43 |
| 21 | 863.27 |
| 22 | 961.88 |
| 23 | 78.77 |
| 24 | 71.03 |
| Calle y (*) | 11090 |
| Total | 29944.63 |

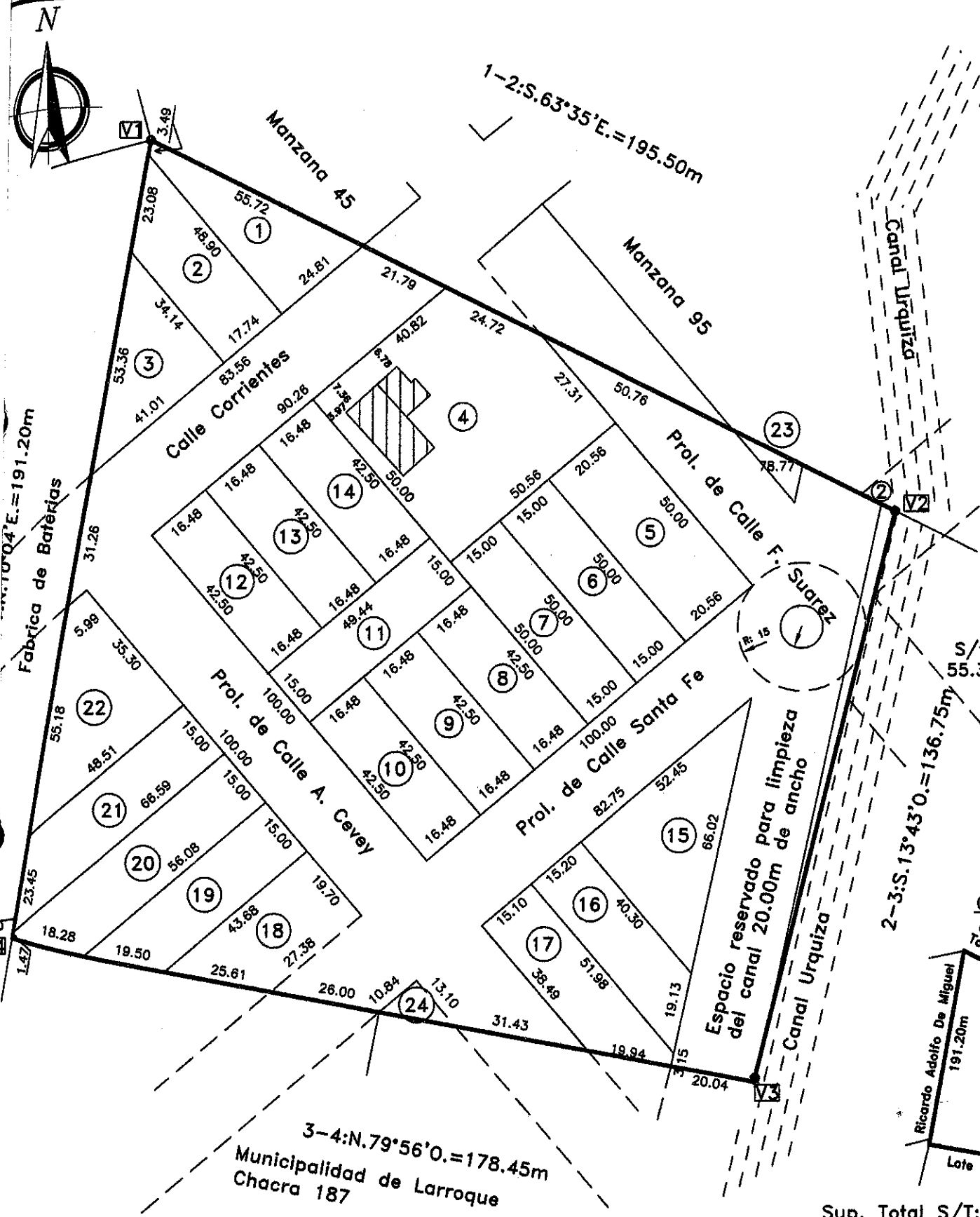
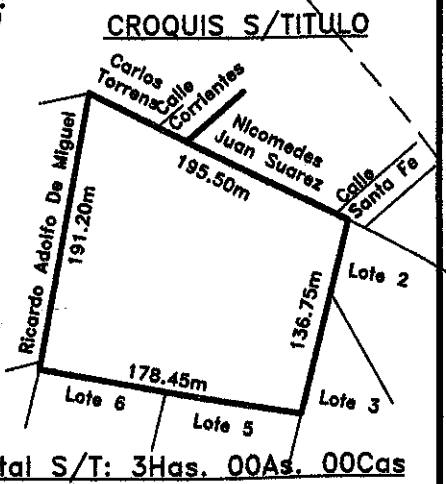

Proyecto Apertura de Calles y Parcelamiento, Propiedad Ubicada en:
Provincia de Entre Rios, Departamento Gualeguaychú - Distrito Pehuajó al Sud - Municipio de Larroque - Ejido de Larroque - Zona de Chacra, sector Area Industrial y Galpones

PROPIETARIO: 1°) DE ZAN, Diego Julio 1/5
2°) DE ZAN, Dora Raquel 1/5
3°) DE ZAN, Dario Alberto 1/5
4°) DE ZAN, Roberto Anibal 1/5
5°) DE ZAN, María Eugenia 1/5

INSCRIPCIÓN DEL DOMINIO: (1° al 4°): Gualeguaychú, 16/02/1987, Matrícula 119369
(5°): Gualeguaychú, 17/11/2005, Matrícula 119369

PARTIDA N° 80031 Larroque, Septiembre de 2018

ESCALA 1 = 1500

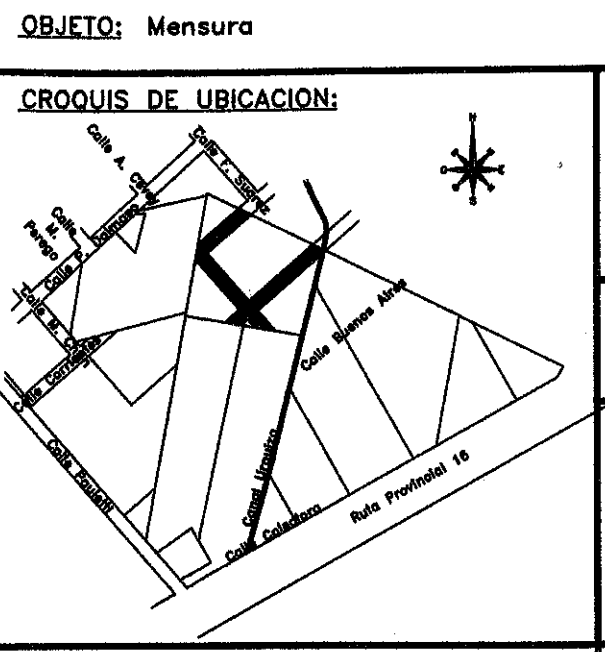

FABIO ARIEL MARCHESINI
Agrimensor - Matrícula 24.746
Urquiza 693 - Larroque

ANTECEDENTES:
Planos N°: 46138

ZONA
1ra.

Referencia: PLANO MUNICIPAL

SECRETARIA HCD
Municipalidad de Larroque

Anexo I

Benedetti Francisco
PRESIDENTE HCD
MUNICIPALIDAD DE LARROQUE

Sup. Total S/T: 3Has. 00As. 00Cas